明治三十四年六月十九日第三種郵便物認可

閩報

大清光緒三十年甲辰三月廿二日

大日本明治三十七年五月七日

第陸百叄拾弍次

日商閩報館發售

本報館設在福州南台泛船浦廣東會館每禮拜三拜六印發兩次全年計一百紙報資大洋銀一元八角零售每紙銅片一枚外埠酌加寄費凡郵政所到之處均可按次寄到
申如處 喻消前橫泉香西藥店 塔巷口遂生堂西藥舖 安泰橋下鍵和隔鐘表店 [illegible]
浦街濟堂西藥舖 十地南澄元鐘表 [illegible] 觀音井福音書坊 延郡
以利沙西藥房 建郡大南街乾泰號行 漳州南街 [illegible] 興化郡仙遊龍井街保安堂 西
藥了涵江 [illegible] 雜貨行 漳州森和興信局 廈門內仔後市西書院 古浪嶼東山
頂錄源書院 [illegible] 福州 [illegible] 同仁棧 各埠代派處 防昌信局 澳門知新
報館 台南活版計 京都關下時報館 天津日日大公報館 上海大東新利行
同文滬報館 新加坡天南報館 山東濰縣增福堂街實雅堂

寒暑晴雨表 三月十八日午七十六度晝夜晴 十九日午七十四度晝晴夜雨 二十日午七十二度晝陰夜雨

警局巡勇收例被毆論

福州南台洲邊賊仔衕女[illegible]頭兩處賭場開設已久局中人咸以老舖呼之該場每日開賭自午前十點鐘起至夜間十二點鐘止日徒往來絡繹 絶多有無知子弟墜入術中竟至傾家喪命此等害人陷阱地方官固宜從嚴論禁如有仍行開設當即標封賭犀拏辦賭徒俾各處賭場有所畏儆一榜閉歇豈非地方一善政無如文武衙門差役兵丁以及該處劣紳舖保均得其陋規通同包庇該場遂特有護符毫無忌憚現在官中新設警局自總辦提調及各局員無不認真辦理逐段稽查並中十民見官中近日舉動耳目一新莫不聚議曰此次警局不比從前各衙門舉行故事凡在警局當差巡勇不得因貪賭例仍行袒庇賭場並不得因收賭例輒向賭場滋事也不料警局開辦甫及月餘竟有巡勇勒收賭例致遭衆毆之事城內則有某警局巡勇因往三皇廟觀劇見一老人排設鄭骰蛋擔勒令繳納紫銅錢一枚老人不即繳納巡勇怒立將骰盆毀摔旁觀憫其年老途窮咸以巡勇逼人已甚引為不平將巡勇圍在垓心痛飽老拳南台又有某警局巡勇向賊仔衕賭場收例賭東以地段非其管轄不准越界濫收較爭良久巡勇恃勢用武賭東憤極喝令閉門喉衆亂毆後經局員聞知親往彈壓衆始一鬨而散此二事也豈衆人好事袒護賭徒仇視巡勇哉但公道自在人心即官諸里巷私評莫不曰此等巡勇該打該打夫賭事例所當禁賭徒亦在當辦之例當警局末設以前猶得曰弊政相沿已久一旦難以改革今警局已設 一切地方事無不實心整頓而禁賭之令尤當嚴之又嚴無論有例無例均不准開場聚賭違照律嚴辦毫不狥私倘使巡勇果能如此則賭場賭攤雖經屢摔亦無所怨賭東賭夥賭友雖送官枷責亦屬咎由自取人誰得議巡勇之非乃巡勇唯恐人不開賭賭則有例不賭則無例有例則縱之使賭無例則禁之使不得賭且有例不特可賭並能保護賭場永無變故無例不特不可賭即使罷賭亦必毀摔之檢送之以為不肯繳納賭例者戒嗚乎是警局之設直為巡勇廣闢 利藪也巡勇之收例非為賭徒示儆實為賭徒增益保全勢力也然使巡勇收例不至滋生事端華官最好狥情何妨姑縱其部屬各飽私囊今巡勇越界鬧事被衆毆辱狼狽不堪不特巡勇之聲名敗壞箇諸屬為地痞之列且警局一切興利除弊之事亦因巡勇阻碍難行豈非警 聲名並為巡勇所累哉然則謂警務無益于地方此不達時務之言也設警務而不用巡勇此又必無是事也用巡勇而不能禁賭徒增一收例之人藉端肆擾此因巡勇之自犯警律亦局員招募巡勇之時濫收無賴之徒混入其中有以致之也苟局員此後將巡勇時時挑選使無此弊而賭場亦不禁自禁矣

皇清政要

○三月十七日 上諭廣西桂林府知府員缺緊要着該撫通省知府內揀員調補所遺員缺着豐陞阿補授欽此

宮抄電傳

○三月十五日 召見軍機 范壽衡○十六日 召見軍機 岳 竭○十七日 召見軍機
溥 倜

日本外務大臣公電 東歷五月四日華歷三月十九早八點三十分接到

軍司令官黑木大將報告云五月一日下午我軍追擊敵兵且戰且追敵兵頗頑悍與我軍抗戰因是我軍更加死傷三百餘名然敵雖勇敢能戰終難制勝後其砲兵二個中隊損失兵馬大半遂樹白旗乞降據我所生擒之俄士官云俄軍師團長喀希大林士幾及第十一第十二步兵聯隊長狙擊砲兵大隊長均陣亡其餘俄軍將校長官爭死傷不勘敵兵既逃而復來投降我軍者亦甚多總計我軍所捕獲之俄士官三十名下士兵卒二百餘名我軍死傷之數未詳俟調查再報

路透電報 東歷五月四日華歷三月十九日接到

此次鴨綠江之役日軍得大勝仗泰西各國無不歎為勇武嘖嘖稱美但表同情于俄國之法德兩國某某新聞紙云俄軍兵數不如日軍之多俄兵非弱因衆寡不敵云云

路透電報 東歷五月五日華歷三月廿日接到

俄國陸軍總令官克羅巴土金大將報告云此次鴨綠江九連城之戰日軍以砲兵攻擊其射擊精練最有効力故我軍多受大損傷與戰事者云我軍於此役傷實不止三千人○日本政府在英京募集公債五千萬圓一股一百圓以九十三圓為估價每年利息六分以稅關為擔保刻下商議已妥不日內當爲定奪

集情彙紀

○福州花巷自陳紳家其繼室陳鄭氏未卜鸞徵及夫故後將夫弟之子承繼爲嗣詎該夫弟緈號鐵頭六欺凌孤寡遇事不免挾制有心侵蝕氏積忿不甘現已呈控地方官乞爲訊究茲已批准飭差傳訊聞其夫弟自知理短不敢出質重賄差承得以逍遙法外云○前報某署幕妻因放債生息向鄉手之老嫗林阿琴家取討將琴媳郭氏房中物件打毀郭氏父九九引爲不平在旁插嘴幕妻怒歸訴其夫飭丁票明地方官將林阿琴及郭九九拘獲到案訊辦現經公親調處着琴代賠借欵并羅令之項亦當代爲取還維郭尚羈押在署經某孝廉設法保釋又花費數十金水盡山窮無可奈何郭氏憂憤不堪竟於上月底閩自尋短見而死未知某幕與妻能勿追悔否○城內小黃巷有朱家女年甫及笄昨因偶立門前適和尚僧慧海口操官音迎面而來留連不去女初不以爲意及入內少時復出見僧呆立門外狀似風癲因訕笑之僧誤爲有絲胆敢上前調戲女即喊詈鄰里不平將僧推跌河心隨身包袱等件均爲棍惡掠去僧不願馳赴侯署喊冤縣大令飭差會明並閱該衛公稟即將該僧管押該僧可謂自尋苦惱者矣○兇棍王廷棟莊阿同業經正法登諸前報玆得續聞是日莊之父母與弟及妻均備櫬收殮妻係舊臘始娶年方十七隨到法場收屍招魂見少年持刀提兇者試看此境異日可作如是觀也又聞此案未辦之先蘇大令擬歸罪王廷棟一人因彭別駕屢赴臬轅稟催故莊雖從末減雖然誰叫爾持刀提兇即持刀提兇死固其罪至餘犯七人均擬監禁二十年分發配外府縣監寄云

福州礦務 ○有南洋某華商探得福州府屬各項礦產皆可開採籌集巨資擬於商部呈請領取執照便行開辦云

祝仙釀命 ○督署裴仙爺香火極盛本初十日官商士民祝神壽誕鼓樓前南大街熱鬧之市各舖戶尤多宴戲十五日達明里河沿某鞋店上燈後就在河棚上搭台演劇觀者異常擁擠不料該棚年久失修忽然傾陷衆亦隨之跌落受傷者約二三十人內有一男一女其受壓力最重立時殞命或曰壓死某甲乃總遜之子於仙爺壽誕題緣最爲出力之人何以竟遭非命豈大數難逃耶可挽回仙法亦不能救庇之耶南人信鬼可發一噱

專改學堂 ○出西關外半里許有開化寺院居西湖之心當荷花盛開時閩人士極賞之其閒洵八閩寺觀中一勝地也現官中擬將該寺改爲學堂爲培育人才之地唯寺僧引爲不利於已輒托紳士爲之投稟有司尚門覆可中阻候官蘇大杉大令批其稟尾略云查候邑小學堂近因人多地窄不克增建學舍爲育人材會由葉山長以該寺地方較寬議請改修移設經本縣親詣勘明前另飭學堂董事前展害先與附近紳耆議定方可修移據稟前情候再諭飭會同該師導安議覆前至寺觀改設學堂係遵旨舉行該訓導務須和衷共濟勿稍固執切切

律辦抗捐 ○海防廳呂閩縣羅會稟切案蒙財政局札准洋務局咨開據商務局詳報英商設棧攔收糖草

等情奉督憲李批局照會領事查明禁止當經由局遵辦茲准美領事照復查該公司擅稱美商實屬非是南台所開信實糾焯公司果敢冒用美商名目即行標封充公拿辦並蒙洋務局札飭前因各等此遵即會派差役前往確查標封並拘獲該公司包道拯一名到縣卑職提訊據供伊係屏南縣人遷居南台三保現在英國教堂傳道廿九年十月間與洋人寶威廉合夥在五保灣頭街開信實糾焯圖棧所有各貨係客人自投伊無攔收此次另開屏南客棧所有客貨照回棧行辦伊無包攬攔捐冒稱美商招牌及抗完厘捐情事等供據此卑職等當以該棧開設兩月之久所有糾焯並未報捐亦無捐單呈驗則包攬抗捐毫無疑義隨將該犯包道拯管押並將棧貨標封交保收管一面會稟列憲茲蒙財政局核飭提犯詳加訊鞫照例詳辦等因遵復迭提詰訊詎仍堅執前供伏查該犯買捐原為湊解償款要需該犯包道拯胆恃教民妄為冒用洋商名目攔收糾焯希圖抗捐實屬罪無可逭今既富場拘獲起出紅糾數十雙贓証確鑿尤復狡賴不承若不從嚴拿辦將何以儆效尤第遍查律例並無假造洋牌包攬攔捐作何治罪專條若比照納稅去處無籍之徒把持商稅例辦理亦僅枷號充軍一經遞解隨即潛逃回籍與其留後日之思不若嚴禁之為愈也應請將該犯包道拯一名酌擬監禁五年限滿察看能否悔過再行稟辦所有標封之物一律充公是否有當合將訊擬緣由稟乞察核示遵

收例滋事 ○福州警務現已開辦所有警勇派令站守之地原有此疆彼界之分詎近日警勇輒不守章程竟越界滋事如南台洲邊賊仔衕女廣頭二處均有賭窟當此開辦警務伊始該賭場亦開歇無定該管地方官應如何拿辦實有攸專乃別局警勇引為利藪竟逐群成隊到該賭窟門首探望希圖勒索陋規不遂所欲即要擒拿樗蒲之徒以為不合伊等之事閉門拒守該勇無法伊何復率數十男丁前來硬要破門入拿兩不相下時不覓累及街鄰人心洶湧大為地方之害其後均經局提調各官親出彈壓將賭屋標封惟滋事之勇亦有不合應歸該總帶核辦云

莆陽尺素 ○莆署胥役往往舞文弄髒顛倒是非鄉愚以其能作威福也爭趨附之因而門訟之風日熾一日茲經邑紳鄭世卿孝廉及貢監生員等數十名僉赴府轅稟控蠹胥吳宗等二十人包攬詞訟連會結雄武斷鄉曲魚肉良民各等情未知寶府尊如何批示也○興安書院與常山書院毗有廣學會于二月十六日就西湖粧扮彩閣開演戲文賡祝文昌神誕城中好事者欲與廣學分門別戶門靡爭華亦借神誕為題集衆白餘人就西湖岳祠內設一維新社擇于三月初四日演唱梨園並在小西湖橋上搭起禹門繪成河鯉作登門狀扮龍馬於堰中以象河圖又招歌童舞女載以桂棹蘭槳容與中流大有仙意游人咸歎觀止然而無謂之花費不貲矣○莆邑舊有烏白旂名目今春東關外下坂村迎神賽會鄰鄉雲庄村以十歡樂歌妓等送之錦墩村扶某見而妒之謂雲庄與我均屬白旂胡于我錦墩賽會而不助於下坂賽會則助之是不啻藐我錦墩也由是一唱白和同往渠橋截搶雲庄人見勢不敵奔投下坂下坂人以為雲庄助我辱雲庄即辱下坂也遂乘錦墩人之在下坂未歸者截而毆之錦墩闔鄉公憤盡出所有刀銃環攻下坂村下坂村亦殺出重圍互相械鬥至今尚尋仇不休又琉厝村行儺演劇東郊村人肩挑橄欖赴該村販賣與稚子角口被村人毆打奔回訴于鄉衆羣情洶洶操戈與鬥初祇鄉人各自為黨繼而旂分黑白大橫塘等村又各以類相從互相報復甚矣莆俗之蠻悍也

抗官傳聞 ○客有從詔安來者云該邑黃劍農大令近因開辦五捐未洽衆望有聚衆到署吵鬧情事並聞有電傳因捐折署四字未知確否又聞雲霄廳亦有某鄉集衆滋鬧之案惟離由窎遠刻下尚未見明文也

華艦擱淺 ○本十七日接得電報稱中國海天兵艦在距吳淞七十五英里某島擱淺時即電請上海駁船公司遣派拖船駁船前往救援該公司立即遣派拖船一艘駁船兩艘前往救援按海天兵艦為中國海軍最大之艦長計三百九十六英尺闊四十六英尺八寸載重四千三百噸聞該艦頗有毀壞其未沒水者惟有船頭一處而已

商部近聞 ○商部現擬開辦官紙廠一切章程俱仿日本紙廠辦理因振貝子前往日本時頗研究此業故欲紙業改良以開風氣云○商部衙門房舍甚為寬敞以故振貝子議辦商業學校即設署內冀便照料聞已擬派該部郎中陶部郎大鈞為監督大約端陽節後即當招考○聞近日部議萬國紅十字會章程頗形忙迫其大綱採用日本會章條例頗多○近有戶部某副郎擬稟請商部大臣整頓幣政疏通市面而保商務其稿畧云京城市面之壞由於奸商專圖肥己是以日甚一日若不速為整頓不知伊於胡底請照東西各國之法擇而行之并請派會議銀價大臣專任其事俾得各省一律遵行庶可振興商務云云

皇路馳驅 ○鹿司農奏請在北京設立戶部銀行一切規模仿照各國銀行辦理並擬定章程三十二條進呈 御覽原摺未發現奉 兩宮諭旨着由戶部撥發官欵二百萬兩再行招集商股二百萬兩共成四百萬兩速期辦理○內務府近日開辦萬壽各差甚形忙碌各移戶工兩部並江浙二織造及各省督撫之件絡繹於道大約不出籌欵採辦兩事○某侍御奏參奉天增將軍謂身當重任主見毫無遇事輙電致政府殊不知電局久為俄人把持往返電商要事必至洩漏請旨電飭嗣後遇有必須熟商之件著派親信之員來京面陳一切以免敗漏事機等語○聞中朝欲辦屯田繳價一事臺諫中因此上書者有十數人有謂不宜辦者有謂宜緩辦者有謂宜變通辦理者其說不一惟中國現因需欵孔殷此舉似不能免故各摺均已留中○裕朗西女公子每日乘馬車入內授 太后及妃嬪等以英文功課頗勤其課本多編交際應用之語○中國派駐歐美日本各公使電奏 兩宮略云臣等探聞各國政府之意日俄戰事不久可有平和之望中國如不發憤為雄則恐一波方平一波又起難免滅亡之禍臣等以為我國若乘此時變法以圖自強或可以與列強并立於世不然來日大難方與未艾云云軍機即將此電呈覽 太后閱之大怒謂如何方為變法言已將電奏擲棄於地○嶺南報云今年會試正總裁識字不多極尊敬其死去之祖父凡閱卷中有逢其祖父之諱如某某等字則肅容起立把卷擱在一旁絕不敢看此卷斷不復有望矣又其居宅與戶部某姓對門其父與戶部有大隙每歸家時則掩面不看對門倘卷中有戶字則觸起舊恨立即落卷前閣學徐花農每以此等字告門生謹避去年殿試閱卷有因此大受其累者今放總裁舉子皆紛紛研究此間題蓋防觸諱也

中外風潮 ○揚州仙女鎮近有壽州幫梟匪多人公然大開香堂傳徒賣票頗有世家子弟被其煽惑入其黨中者竟有舉國若狂之意不識地方官亦有所覺察否○湖北新堤地方為紅燈會黨之淵藪端午節訪悉該頭目劉某勇悍有為特派幹員某君前往婉說以利祿陷之殆與徐懷禮之事無異但不識該頭目果否為所籠絡也○距松江二百一十里之地方有吸洋烟黨千人起事與官兵交戰其統帶係袁姓官兵為烟黨所敗死者十六人餘則敗走現已由松江調兵前往痛勦云○喀半倫總督柏坎馬君報告謂英屬利哥司之土匪在十字河作亂其勢日蹙摩拉大佐已往十字河并駐於該處之要地以防不測云○有意國學生數百名在都關地方被捕因彼等發出革命之揭帖也意大利議院之預算委員已查明已故之文部省大臣大有弊害故請議院自辦云○韓京消息云俄法黨李裕實李榮實等以爭奪政權擬於某夜要行爆害當路者其謀已於事前漏洩故當路及宮城為之戒嚴嗣竟有投爆裂彈於外部恭將之宅者惟外部大臣李址鎔之屋因警衛甚嚴得不被害云○據某處接得歐州來電云俄國革命黨在俄國境內緊要之都府者其勢日下復漸次強大俄國各種人民之不平者以為加索地方為尤多在各地方之警察官現已極力阻止民主黨之運動又每遇遠東俄國戰敗之報傳達該處其社會革命黨之機會更大增加

女界特色 ○日本維新僅三十餘年而進步異速不但將士之武勇與兵器之銳達也其女界亦大有古斯巴達婦人之風聞其生兒至七日便對其兒祝之曰願汝他日為祖國有名譽之死又妻送其夫赴戰餞於首途慷慨三唱曰死哉死哉不流一滴淚其尚武至有如此安得國勢不駸駸日上也

俄京慘況 ○文滙報云俄國皇后驟聞基利曾親王受傷之信頓時驚絕仰於王妃美臘的瑪手上○俄京聖彼得堡得旅順口俄國水師挫敗之耗滿城景象頓覺淒凉水陸兩軍均甚張皇○俄國水陸將校每道旅順口艦隊大敗之事輙為欷歔淚下以提督馬加洛實為俄水師之砥柱也○俄皇及其皇后均至禮拜堂舉行提督馬加洛追悼之禮俄后既至放聲大哭衆皆淒然○俄京聖彼得堡滿城皆已舉行馬提督喪儀各項音樂俱令停止酒館亦均關閉

心愛士卒 ○當第二次閉塞旅順其第一次閉塞勇士均請再行東鄉司令長官只許將校器關士前往不准下士卒所請者蓋東鄉君心愛士卒不忍使士卒再赴死地乃以新士卒代之而士卒請代者忽至二千人之多足見日人急公赴義出於熱誠而不自禁也

英勇千秋 ○此次海戰陣亡之海軍中佐著瀨武夫氏素行凜烈愷威並濟在赳赳武夫中更拔數等所以士卒膺誅皆稱歎服亦有呼中佐為軍神者中佐此次指揮艦東鄉司令長官電與有自職分之上觀之莫得間然洵堪稱讚等語並云當敵彈紛飛之頃因恤一兵曹長躬親搜索致於殞命此非真心愛士猶慈母於赤子者能若是乎又中佐前補俄京日署武員駐紮多年精通該國官民情僞回國時取道西伯利亞察勘地形險要以備今日之用惜乎征虜之功未及半遽乃陣亡此雖兵家常事然如中佐之英勇凡聞其死者無不同深悼歎云○著瀨中佐陣亡旅順第二回閉塞之役壯烈威名天下惜之茲聞有志者僉議募金以鑄銅像一尊而為千古之光云

俄兵慘狀 ○俄國陸兵近時慘狀實不可言現在東部西伯利亞天然痘盛行俄兵沾染死者甚多更有凍軍務凍傷者約有數千人之額因該地本年寒氣較往年尤甚所以伊屢儠儠地方一時寒暑針竟縮入二十五度日見風雪迷漫嚴寒砭骨所有輸送軍隊列車皆難進行兵卒因此被凍幾瀕於死又輜重兵卒多疲憊不振至於廿四時之久不得飲食以故飢寒不能上道間有更難為情在西伯利亞旅行者既須由貝加爾湖而過無如該湖現在已經橫斷只設氷上鐵道僅容客車二輛之量又須藉馬牽行近因氷面凹凸不一而馬動多蹋蹶俄軍因此為橫斷諸形艱苦謂非天之厄俄軍耶

或問 第七 外生寄稿

或問余曰清國人之取輕侮於外人以道路之雜還汚穢為最大原因是當何法而矯正之乎余答曰矯正此陋習莫急於設警察制度設警察制度莫若倣效日本現行法何謂現行法曰政府設道路章程使人民周知之而以警官制裁之警官者選自下年至四十操行端正學藝稍具備者授以司法行政學之班又習劍搏捕拏之術半歲畢業以任警務名曰巡查巡查之上有警部警部之上有警視警部長警視總監等總督之又定警察區畫地者每一區設一警察署又設巡查交值所者派數名巡查晝夜巡邏街衢以戒非違名曰司法政之務司法者按舉盜賊殺傷詐騙賭博等之罪其罪稍重者送致法衙輕者處以罰金拘禁等罪謂之違警罪即決行政者就尋常日用凡變災疫癘之豫防車馬通行之靜肅街路洒掃之督促民籍增減之簡點講古演戲之查察等足為保世安寧之秩序者無不干涉司法譬如藥石也行政譬如粱肉也粱肉日日可用藥石則有時奏效是以機關轉運靈動使世上不陷於危殆與壞敗者皆警察之力也今試區畫福城之內外為三區各設警術一在城中一設城外南門橋梁康衢偏要之地設巡查交值所從程所示而裁制之不遵令者拿送衙署照法處分如斯漸入人民知覺適由積習成性陋俗一變而盜賊疫癘亦隨之止息矣難者曰福城人衆路狹雖有警吏恐難成效余曰未實驗而先言其難者守舊政治家之常態民之從令猶水之就下也況清國民之從順根於其性哉諺曰果斷而行鬼神亦避之當時日本設新制之情形可以徵矣 評曰警察制度者中國今日最所必要也然法與人不得其宜適足以起民間之擾亂何也巡查者應接下級民人干涉閭巷細事閭巷之小民素無教育不知公德為何今猝設警察制度使巡查干預日常所慣之小事小民與巡查異詞爭執紛紛擾擾日生數百之罪人蓋急遽難舉也

閩中官場紀事 ○二月十七日督憲李批往南台拜各國領事會叙畢回院 知縣何儀光稟銷南鄉義學考課差 鹽場潘伯寶朱鴻顧俱稟銷散給閩侯兩邑暫貧口糧 縣丞龍澤馨稟明奉委隨鹽道赴泉關外勸農差 縣丞史久鑑自粵續辦蠶桑回閩稟到 縣丞吳元昌稟明奉委隨臬憲赴南關外勸農差 前署永豐巡檢朱纓稟辭赴任 從九品潘森由廈門措資稟到 前委洋務總局飭知因二十六年破獲廈門日商台灣銀行失盜巨案蒙准給予儘先拔委二次稟謝 從九品徐咫陛稟明奉委隨糧道赴北關外勸農○十八日 知縣趙雲樵稟明奉委開辦泉州開源公司稟謝 知縣許福楨稟銷北鄉義學考課差並稟明委藏書樓差 知縣曹十元稟銷東鄉義學考課差 署尤溪縣張朝錫稟到稟明任內卫雜各欵掃數解清 試用府經歷鄧寶林日京來閩稟到 奉委各關外勸農差遣各官俱稟銷差○十九日頭品頂戴前福建按察司楊文鼎稟到稟見 知縣童詠沂稟銷西鄉義學考課差 調署楓亭巡檢孫德磐稟辭赴任 分統常備軍左鎮第一標兼帶第一營遊擊范恩升稟謝奉到收標部覆飭知 發示照得署理興化協副將戴名山據報病故所遺該副將篆務應行委署查有候補總兵袁有傑堪委署理特示

革鴉片靈方 ○風茄花即鬧陽花六朶 玫瑰花六朶 水龍骨即船底油灰四錢 潞黨參四錢 甘草二錢 使君子二十粒 苦參子二錢 大楓子二十粒 右方用水煎服臨服時須盡平日烟量飽吃一頓然後將藥服入外加飛辰沙一分另吞如癮一二錢者只須一劑癮四五錢以外亦只二劑無不斷絕真中外第一良方幸勿輕視惟年老及身弱因病上癮者須斟酌服之因藥力甚猛恐當不住也服藥後須忌風七天以免另生狂疾服藥者當牢記此言 按此方曾于浙省革斷多人今由某君傳抄到閩聞已革斷恒昌錢庄柴寄梅章春泉及中英藥房烏鳴彰三人癮癖有志斷癮者請就近詢之便知此方之奇效誠非虛語也

兼聽則明 ○二月廿四日貴報所紀水亭厘局查取各殿棧賬簿與記賬內有黃恒盛疋頭洋厘少完一節現該商到局聲明所報厘金係用恒盛鳳記即與記殿賬所載之黃恒盛并將疋頭等貨全完厘欵之數抄單呈核本局在斟之下清單與該賬條目均能相符毫無少完情事自應為之正訛惟當日查取與記萬豐星記各殿賬內中所記華商之賬不下百餘家查其所報海關正稅與本局洋厘之賬多不符合難保不無串漏情弊現因會商妥議章程與之更始姑置不究然此事已破兩月之久除黃恒盛外亦竟無別家行棧來局聲明其將何以自解乎足見黃恒盛超乎其類如蓮出汚泥而不染因急表而出之所望各商互相勸勉則商權厘務兩有裨益者矣

水亭厘局執事人告白

黃君艾庵耶教中博士也與予嘗訂文字交茲出其手著見道集一書贈予書中多闢鬼神無益之事蓋予所欲言而未言者黃君皆歷歷言之洵足破南人信鬼之迷而針砭陋俗者也謂予不信請閱是書

本館執筆人白

奏設邵武金礦有限公司 ○一西一千九百二年十二月廿四日閩浙總督與勘驗公司訂立合同准該公司專利開採建汀邵三府一切礦務所有他項公司以及別項人等均不准在界內尋採金礦 一閩浙督憲應保護該公司須派兵前往俾得安靜辦理礦工免生一切禍端 一勘驗公司准運所有礦苗到省免完一切釐金 一所有應完國家以及本省一切相稅已載明合同此外並不再完別項釐捐 一本公司一切利益閩省官舉既應分沾則其樂歡本公司成效自不待言 一開採各礦如應需鐵路以備轉運按照合同准本公司隨時建築不得阻撓 一勘驗公司已派礦師前往邵武府小心勘驗各礦刻已覓得多處金礦其鑛苗曾寄巴黎提驗均稱佳善 一勘驗公司遵照合同設立專辦邵武府金鑛公司名曰邵武金鑛有限公司他項人等均不准在邵武府屬光澤泰寧建寧邵武四縣採辦各鑛 一開採工程需款無多而辦理極易因邵武金苗易於採取運載不難可期無需貴重機器即偷盜一切亦勿庸防慮因鎔化淨金之所不在宏廠易於稽查也 一按照合同所載章程華人應准購買股票且准買過成本之半 一邵武金鑛公司貲本估定洋銀一百二十五萬元分作五萬股每股二十五元 一股票每年應得息銀按照每百元得利七元計算在紅利上首先提支此外如公司可以得利另照本公司應得紅利項下照股勻分 一五萬張股票中另有四千張股票享利獨優即名為優等股票 一優等股票先照常票例每年得息按照白元起利七元計算外其支領紅利項下更較常票三倍優分 一開辦之始勿需巨費先行開賣優等股票首次發票股友於嗣後出售股票應享儘先購買之權利 一亞非利加金鑛西人得利最優美洲舊金山金鑛美人得利亦厚今華人不俟外求亦可照享極大利益 一股票每張本銀二十五元准享邵武府一切金鑛權利如此機緣慎勿錯過 一初次售票不多爲思減省股友人數凡有領購此票以享本告白所列各項利益者請即預先函知福州勘驗公司總辦古阿西冶鑛師處函中書明擬購股票若干並請查載姓名住址此等信函不外告知各人意向並不當作實在購買票據其章程暫單容俟異日續布

福建勘驗公司總辦古阿西冶鑛師告白

福建全省彩票公司廣告

敬啟者本公司彩票係奉福建督憲批准辦理並准禁澳門鼓浪嶼及外國彩票私入福建轄已發賣彈者送官究治與受同科有案昨閩漳泉日報有鼓浪嶼公利公司告白稱果有禁鼓浪嶼彩票未見地方官示諭以本公司私行刊佈盡是無稽不知本公司經稟准通飭在案現將開辦又經稟准給示不日自有明文前日齋告只先照稟准章程舉其大要刊佈以質招徠該公利公司不知存何意見竟稱鼓浪嶼公地第十五條約有批准其承辦彩票不拘中外各處均可銷售等語查鼓浪嶼公地第十五條約章中國只准其在鼓浪嶼開賣賭票舖生意如廈門販賣湖北江南各處彩票舖之類

革鴉片靈方 〇風茄花即鬧陽花六朶 玫瑰花六朶 水龍骨即船底油灰四錢 淤黨參四錢 甘草二錢 使君子二十粒 苦參子二錢 大楓子二十粒 右方用水煎服臨服時須盡平日烟量飽吃一頓然後將藥服入外加飛辰沙一分另吞如癮一二錢者只須一劑癮四五錢以外亦只二劑無不斷絕實中外第一良方幸勿輕視惟年老及身弱因病上癮者須斟酌服之因藥力甚猛恐當不住也服藥後須忌風七天以免另生狂疾服藥者當牢記此言 彼此方曾于浙省革斷多人今由某君傳抄到閩聞已革斷恒昌錢庄柴寄梅章春泉及中英藥房烏鳴彰三人癮癖有志斷癮者請就近詢之便知此方之奇效誠非虛語也

兼聽則明 〇二月廿四日貴報所紀水亭厘局查取各駁棧賬簿與記賬內有黃恒盛疋頭洋厘少完一節現該商到局聲明所報厘金係用恒盛鳳記即與記駁賬所載之黃恒盛并將疋頭等貨全完厘欵之數抄單呈核本局在對之下清單與該賬條目均能相符毫無少完情弊自應爲之正誤惟當日查取與記萬豐星記各駁賬內中所記華商之賬不下百餘家其所報海關正稅與本局洋厘之賬多不符合難保不無串漏情弊現因會商妥議章程與之更始姑置不究然此事已破兩月之久除黃恒盛外亦覺無別家行棧來局聲明其將何以自解乎足見黃恒盛超乎其類如蓮出污泥而不染因急表而出之所望各商互相勸勉則商權厘務兩有裨益者矣

水亭厘局執事人告白

黃君艾庵耶教中博士也與予嘗訂文字交茲出其手著見道集一書贈予書中多闢鬼神無益之事蓋予所欲言而未言者黃君皆歷歷言之洵足破南人信鬼之迷而針砭陋俗者也謂予不信請閱是書

本館執筆人白

奏設邵武金礦有限公司 〇一西一千九百二年十二月廿四日閩浙總督與勘驗公司訂立合同准該公司專利開採建汀邵三府一切礦務所有他項公司以及別項人等均不准在界內尋採金礦 一閩浙督憲應保護該公司須派兵前往俾得安辦理礦工免生一切禍端 一勘驗公司准運所有礦苗到省免完一切釐金一所沾有鳴宗國家以及本省一切相税已載明合同此外並不再完別項釐捐一本公司一切利益閩省官舉既應分沾則其樂歡本公司成效自不待言 一照採各礦如應需鐵路以備轉運按照合同准本公司隨時建築不得阻撓 一勘驗公司已派礦師前往邵武府小心勘驗各礦刻已覓得多處金礦其鑛苗曾寄巴黎提驗均稱佳善 一勘驗公司遵照合同設立專辦邵武府金礦公司名曰邵武金礦有限公司他項人等均不准在邵武府屬光澤泰寧建寧邵武四縣採辦各鑛 一開採工程需欵無多而辦理極易因邵武金苗易於採取運載不難可期無需貴重機器即偷盜一切亦勿庸防慮因鎔化淨金之所不在宏敞易於稽查也 一按照合同所載華人應准購買股票且准買過成本之半 一邵武金鑛公司資本估定洋銀一百二十五萬元分作五萬股每股二十五元 一股票每年應得息銀按照每百元得利七元計算在紅利上首先提支此外如公司可以得利另照本公司應得紅利項下照股勻分 一五萬張股票中另有四千張股票享利獨優即名爲優等股票 一優等股票先照常票例每年得息按照百元起利七元計算外其支領紅利項下更較常票三倍優分 一開辦之始勿需巨費先行開賣優等股票首次賣票股友於嗣後用作股票應享儘先購買之權利 一亞非利加金鑛西人得利最優美洲舊金山金鑛美人得利亦厚今華人不俟外求亦可照享極大利益 一股票每張本銀二十五元准享邵武府一切金鑛權利如此機緣愼勿錯過 一初次售票不多倘思減省股友人數凡有領購此票以享本告白所列各項利益者請即預先函知福州勘驗公司總辦古阿西冶鑛師處函中書明擬購股票若干並請登載姓名住址此等信函不外告知各人意向並不當作實在購買票據其章程暨單容俟異日續布

福建勘驗公司總辦古阿西冶鑛師告白

福建全省彩票公司廣告

敬啟者本公司彩票係奉福建督憲詳請閩浙督憲批准辦理並准禁澳門鼓浪嶼及外國彩票私入福建轄境發賣違者送官究治與受同科有案昨閱漳泉日報有鼓浪嶼公利公司告白稱界有禁鼓浪嶼彩票未見地方官示諭以本公司私行刊佈盡是無稽不知本公司經憲准通飭在案現將開辦又經稟准給示不日自有明文前日廣告只先照稟准章程舉其大要刊佈以資招徠該公利公司不知存何意目竟稱鼓浪嶼公地第十五條約准其承辦彩票不拘中外各處均可銷售等語查鼓浪嶼公地第十五條約章中國只准其在鼓浪嶼開賣賭票鋪生意如廈門販賣湖北江南各處彩票鋪之類並無准其專設彩票明文該公利公司竟已藉准開賣賭票鋪生意名目居然做出公利彩票公司今甚加出准其不拘中外各處均可銷售等語實中國人太白欺中國無人可嘿的可笑之至又云廈門之賣各彩票歷有年所向無阻禁福建向無自設彩票故不阻禁今則已設爲得了禁至云工部局能代在福建地方賣私票者出首取償阻難損失則又奇得可憐各國內政久有主權豈容外奪試問我福建彩票可到東西南洋各國地方公然買賣否若被該國政府阻難招失中國能代私賣彩票者出首取償不世耶其明無車虛聲恫喝本公司爲公家收回外溢利權而給彀項起見所有利益大半歸公欲得本公司利益者君久書叅分擇慣從違勿聽妄言以身試法爲幸至於發售處廈門本公司福州邊界幾脊樓階記中亭街謙和協油行是也

頃刻能開萬種花

本園主人特聘廈門名手來省巧製械稜通草各色時花裝配玻璃飾匣玻璃罩及燈巖瓶供大小花樽種種俱備前有定固外箱以便攜帶遠地如欲定購者請至南台汾河油義和洋行後碧林花園門內右湧便是碧林園主人謹啟

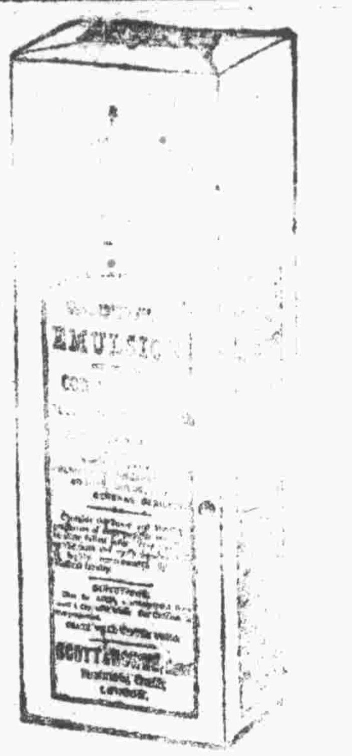

司各脫

滋補魚肝油

謹識

壽世金丹

寶楓秘授

[illegible]

名種靈驗西藥
硼砂水 礦强水
戒烟梅花參片
寄售上海烟灰
大牛戒烟命丹
祥昌公信胰皂

啟者本行向各寶號取貨均有字據圖章爲憑各寶號向本行取去貨物銀兩必憑本公司收字爲憑若各件照借私自往來惟經手是問不得在本公司賬項扣除特此聲明以免後論

太記公司告白

湖南保衛局章程出售 是書爲黃公度京卿擬湘臬時手定之本當世各省推行警察莫不以是爲首基江西廣東均既創辦風潮所儆殆亦將發於閩本館郵寄汕頭覓購若干以供我省之官紳士留心實政者得以先覩爲快每部價洋三角

福建學生會廣告

敝會欲調查內地實情以爲輸送文明之助內地有心人凡於政治教育風俗上有所見及者祈投函本會爲盼來書請寄上海四馬路三山會館福建學生會事務所

新出譯書發售

華國更方勢力史 每部大洋五角
倍根文集 每部大洋六角
天演學初祖 每部大洋五角
野蠻之歐洲 每部大洋三角
瓜分慘禍預言記 每部大洋五角
冊外奇談 每部大洋伍角

南台益聞社及本館均有寄售

新出海國圖志徵實

魏默深海國圖志流播有年其中訛誤迭見於時風氣初開見聞未廣又拘泥古史以致失實今踵其體例百卷後增十卷自道光二十年起至光緒二十年止名曰海國圖志徵實其道光二十一年以前舊志訛誤皆爲訂正引援富有皆采西書譯本與西人撰著中文及身游西國者所作專取事實不尙浮辭會於光緒戊戌年付諸石印發郵致知後因書未盡善復加潤飾於壬寅年排纂校對一律完成俱由杭州孫孝廉灝手廣續書中所列五大洲及各州興併皇朝正治修信輯睦中外異同無不美備當今改令更新革除舊習實爲補裨魏志所足助後學考訂之具今者本號集鉅資向孫孝廉購原稿付印此中名傳聯以用頭等外國洋紙格外精潤並請上海延請立案照會駐滬各國領事以及通商口岸各國官書照是書卷帙繁多釘精雅每部收回工本光洋六元倘蒙仕商賜顧請向大嶺頂太記公司購取可也英商敦記號林 福州大嶺頂太記公司代理

新到巧式鐘錶

十八皇厚金打點刻分馬錶百四十元 十八皇正金打點刻馬錶八十元 四百天打點鐘六十元 日子月份金殼馬錶廿二元 五八天銀殼馬錶十八元 華字鳥利文銀拜錶十六元 玻璃龍珠表十六元 高寄馬錶十二元五 高華士銀殼馬錶十元零五 顯沙銀殼馬錶九元 英字鳥利文銀殼紅字馬錶八元五 鐵信銀殼錶二元七角五 洋油保險粉角金三角 更有各種棹鐘掛鐘價甚相宜請到本公司面議 大嶺頂太記公司謹啟